



Comune di Osiglia

Provincia di Savona

Via Rossi, 2 - 17010 OSIGLIA * Tel 019. 542085 - Fax 019. 5522600

REGOLAMENTO PER L’AFFIDAMENTO DELLA GESTIONE E DELLA CONCESSIONE IN USO DELL’IMPIANTO SPORTIVO POLIVALENTE DI PROPRIETA’ DEL COMUNE DI OSIGLIA

denominato “Imbarcadero”

centro di riferimento per la canoa e il canottaggio

sito in località Barberis, civico 74

COMUNE DI OSIGLIA
AUTENTICAZIONE DI COPIE DI ATTI E DOCUMENTI
(Art. 18 T.U. n. 445/2000)

La presente copia, composta di n. 5 fogli, è conforme
all'originale emesso da questo ufficio.

Data 19.06.2015 IL FUNZIONARIO INCARICATO

Allegato 1 - Planimetrie



PLANIMETRIA AREA

a Area a parcheggio pubblico a servizio dell'intera struttura - gestione diretta del Comune di Osiglia - nel dettaglio per tale area si deve intendere tutta quella asfaltata compresa la scarpata di monte.

b Area di pertinenza della porzione con rilevanza economica da affidarsi in concessione al gestore - nel dettaglio per tale area si deve intendere quella compresa tra il fabbricato principale e la scarpata lato monte sistemata a verde - sul terreno risulta debitamente delimitata con apposizione di paletti e riferimenti.

c Area di pertinenza della porzione senza rilevanza economica da affidarsi in uso - nel dettaglio per tale area si deve intendere quella compresa tra il fabbricato principale e la scarpata verso il bacino artificiale sul terreno risulta debitamente delimitata con apposizione di paletti e riferimenti.

A Locale centrale termica piccolo fabbricato seminterrato ove sono collocate le caldaie e l'impiantistica termica

B Fabbricato principale impianto sportivo

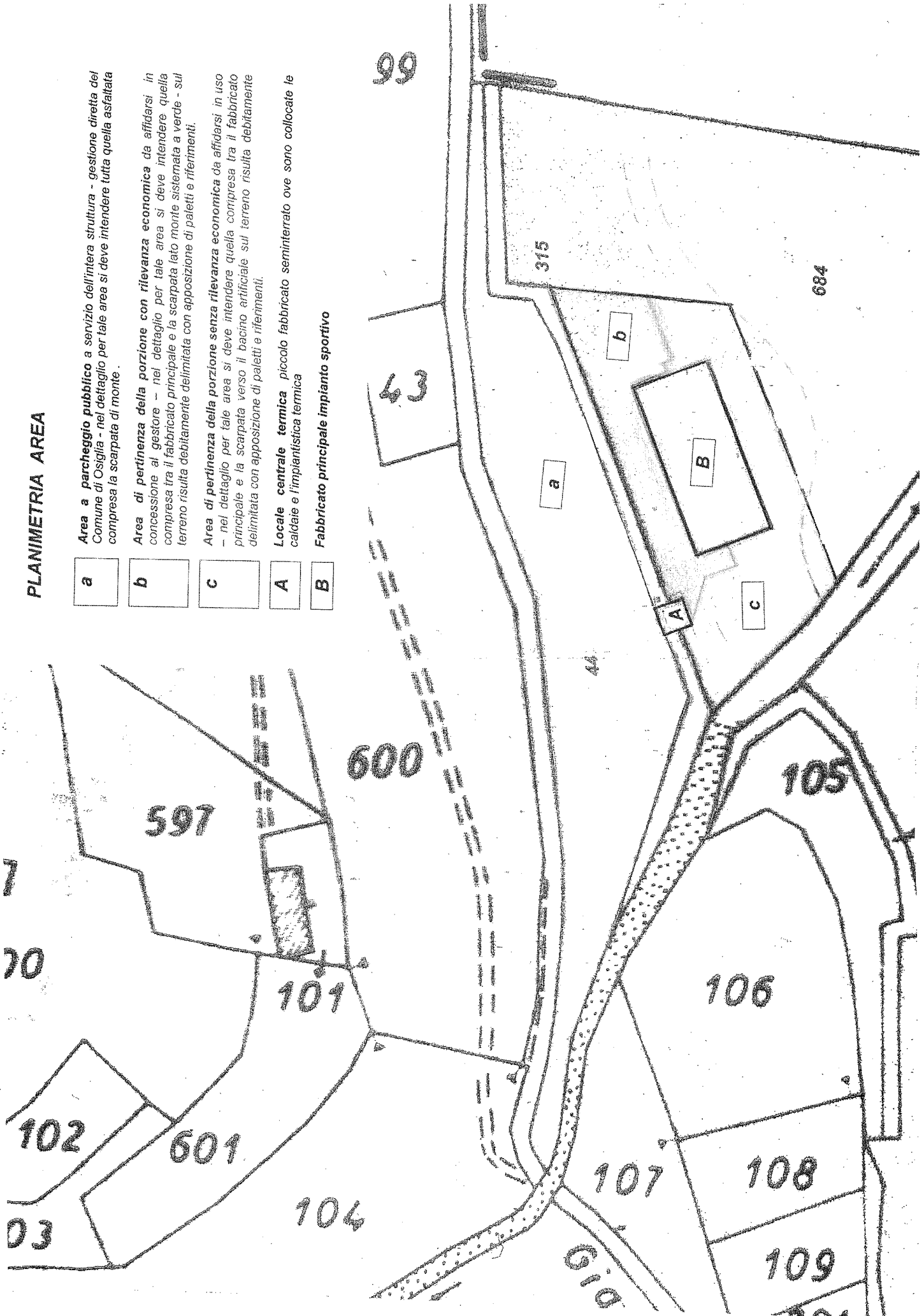

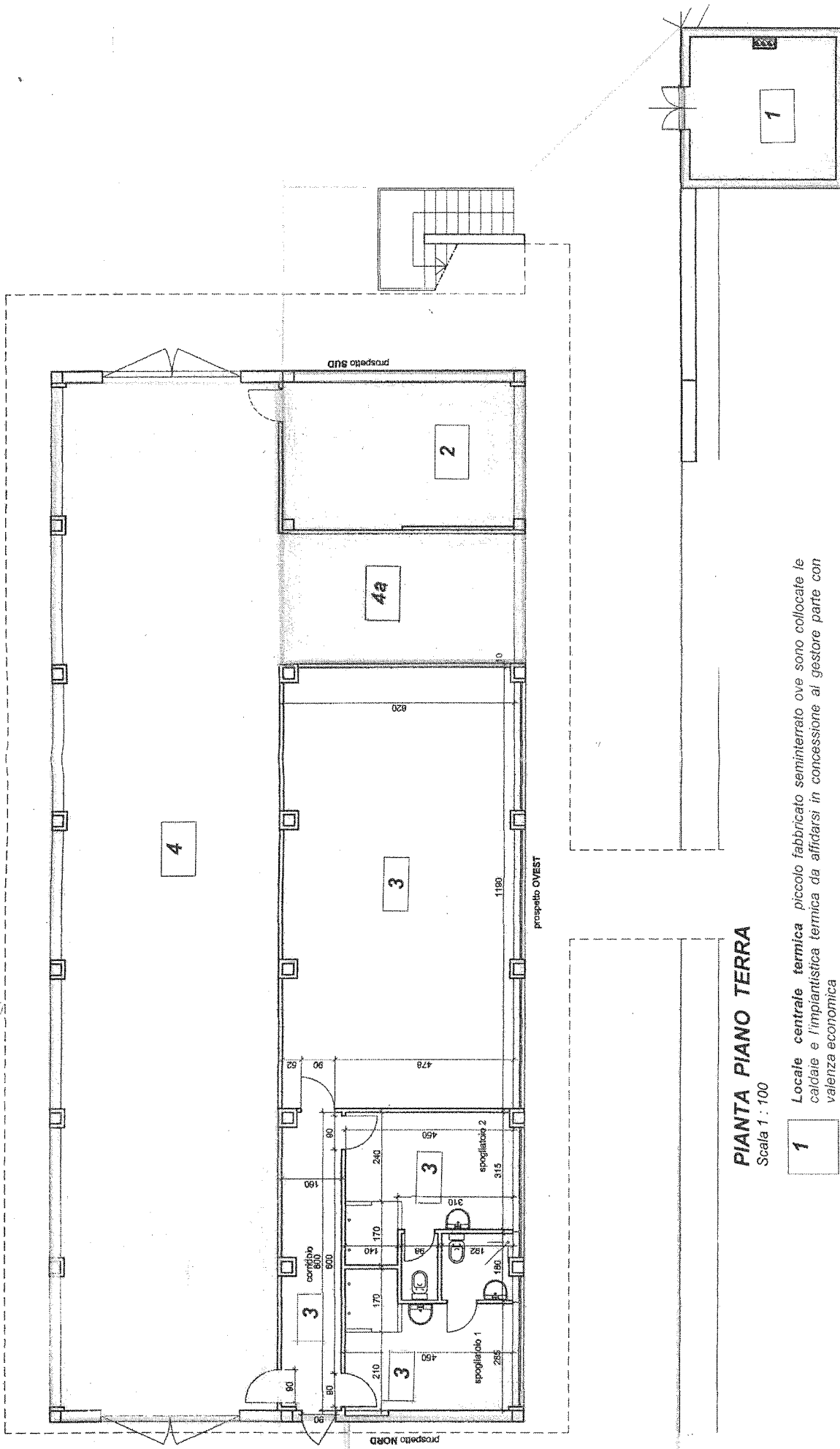

PIANTA PIANO TERRA

Scala 1 : 100

- 1** Locale centrale termica piccolo fabbricato seminterrato ove sono collocate le caldaie e l'impiantistica termica da affidarsi in concessione al gestore parte con valenza economica
- 2** Locale apparecchiature termiche da affidarsi in concessione al gestore parte con valenza economica
- 3** Spogliatoi sportivi, sala di preparazione e corridoio da affidarsi in uso - parte senza rilevanza economica
- 4** Locale magazzino destinato al rimessaggio canoe e attrezzature campi gara e quant'altro funzionale al centro da affidarsi in uso - parte senza rilevanza economica
- 4a** Locale magazzino da affidarsi in concessione al gestore parte con valenza economica

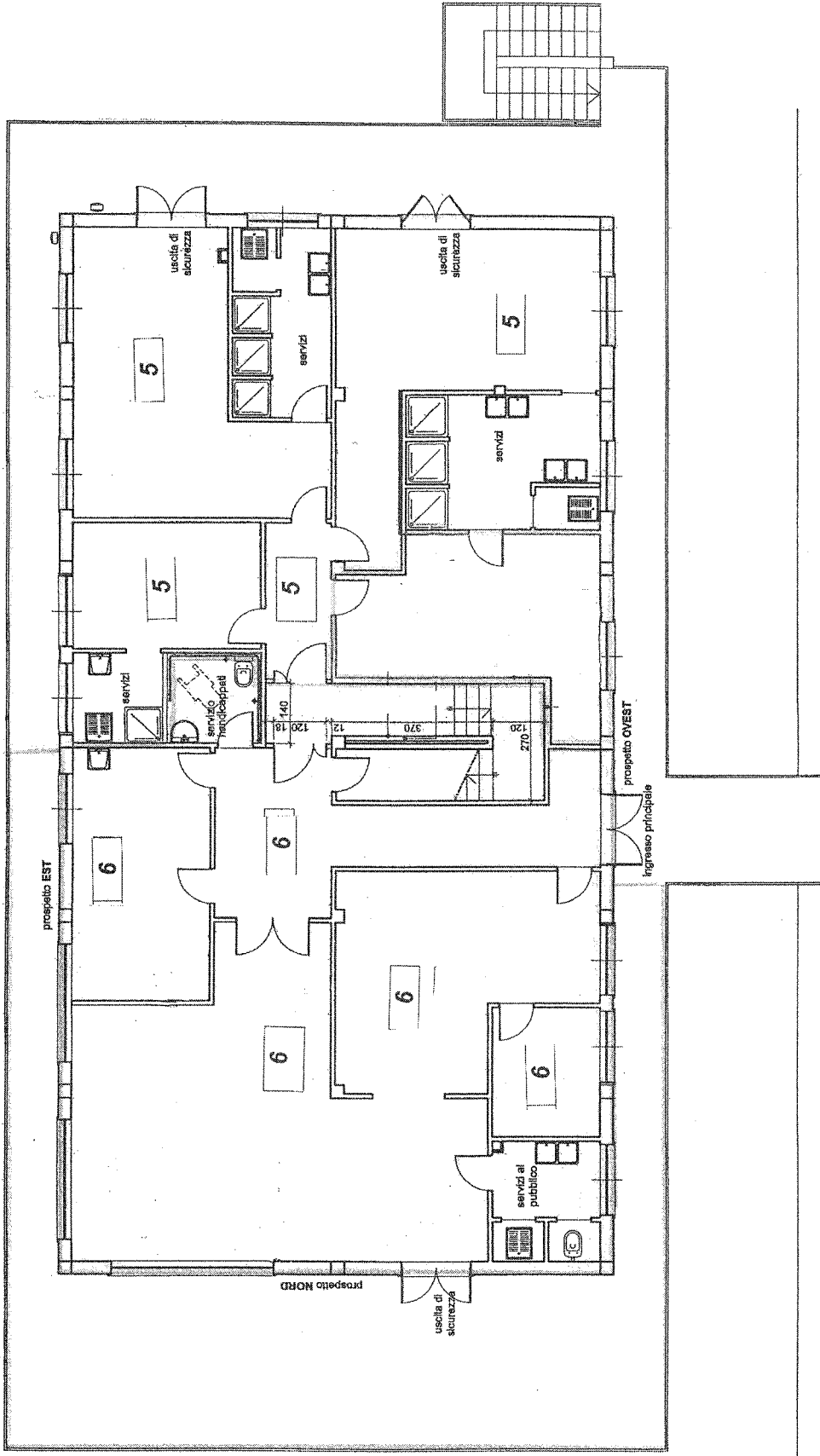

PIANTA PIANO PRIMO

Scala 1 : 100

5

Locali con destinazione spogliatoi e/o esercizio per attività ricettiva extra alberghiera (ostello) da affidarsi in concessione al gestore - parte con valenza economica - con obbligo di disponibilità durante lo svolgimento di manifestazioni sportive messe a calendario entro il mese di febbraio

6

Locali destinati a pubblico esercizio di somministrazione alimenti e bevande e relativi locali di pertinenza da affidarsi in concessione al gestore parte con valenza economica

7

Sala medica, ufficio amministrazione e organizzazione da affidarsi in uso - parte senza rilevanza economica

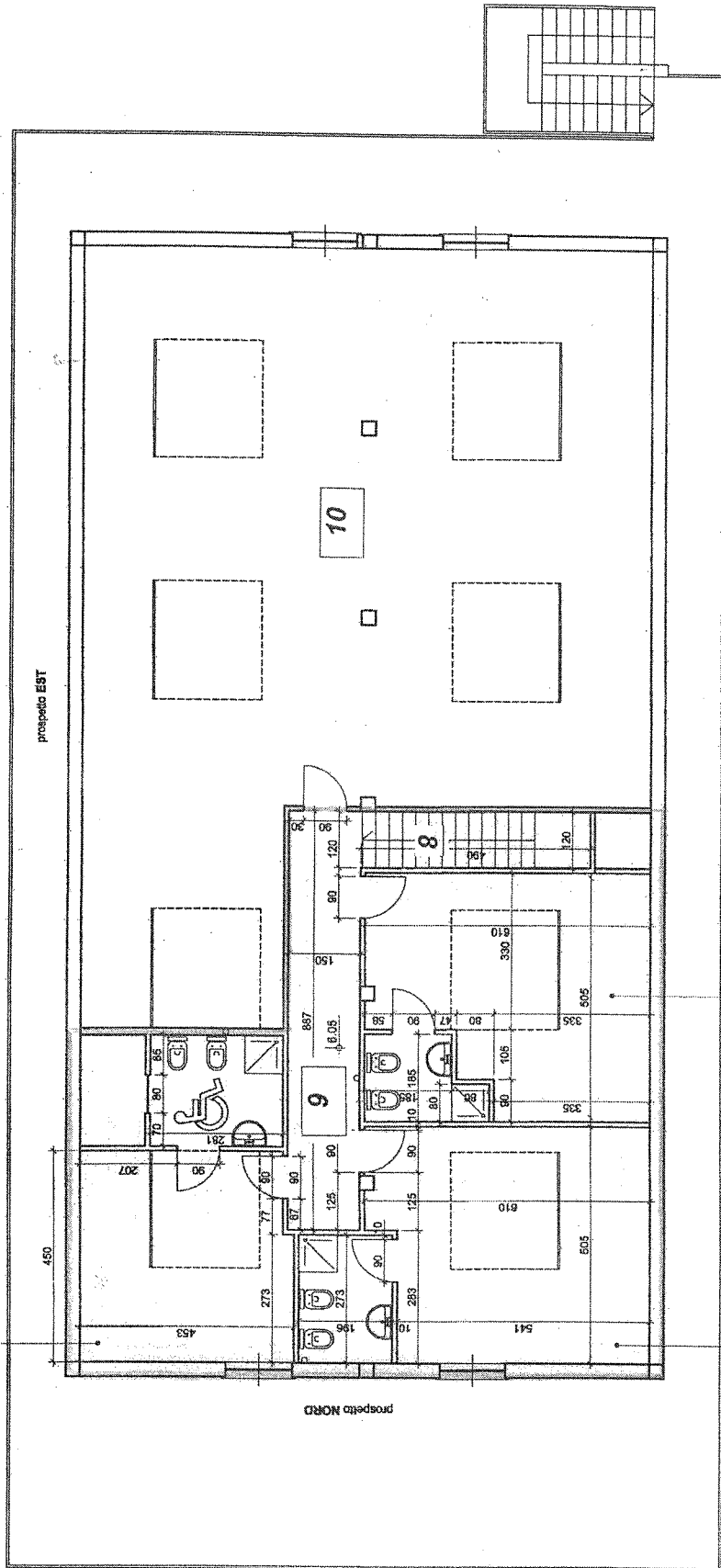

PIANTA PIANO SECONDO – SOTTOTETTO

Scala 1 : 100

9 *Porzione di fabbricato ultimato con destinazione ad attività ricettiva extra alberghiera (ostello) da affidarsi in concessione al gestore parte con valenza economica*

10 *Porzione di fabbricato al rustico da ultimarsi secondo progettazioni predisposte e/o da predisporre da parte dell'Amministrazione Comunale*